

# PMI RIO NEWSLETTER

Publicação Bimestral



## Confira nesta edição

- [Fala do presidente](#)
- [Conversando com os voluntários](#)
- [O especialista responde](#)
- [Dicas de livros de GP](#)
- [Conheça o PMI Rio](#)
- [Destaques de eventos do PMI RIO](#)
- [Interior Conectado](#)
- [Artigos do PMI](#)
- [Top Trends de projetos](#)
- [Café e Projetos](#)
- [Parcerias](#)
- [Que tal ser um voluntário\(a\) do PMI Rio?](#)
- [Por que ser um filiado do PMI Rio ?](#)
- [Momento Lazer](#)
- [Sugestões dos leitores](#)



Índice interativo

Retorne para o menu principal

## Agenda de eventos

- [03/11/2021 - 4ªPMI](#)
- [08/11/2021 - Último dia de inscrição para o Programa de Mentoring.](#)
- [10/11/2021 - Último dia de inscrição Prêmio Artigo do ano.](#)

Fique atento em nossas redes

Confira nossa agenda completa



## Fala do Presidente



**Luiz Henrique Souza, PMP**  
**Presidente do PMI Rio**

“ É com muita satisfação que apresentamos a nossa Newsletter do PMI Rio em mais uma edição! Ela é feita para você que faz parte de nossa comunidade de Gerenciamento de Projetos. Alinhamos aqui um misto de notícias do nosso PMI Rio e de informações, dicas e colunas bem interessantes, onde queremos cada vez mais a sua participação. Aprimorarmos nossa conexão. Trabalhamos muito para trazer o melhor conteúdo aos nossos leitores. Fique à vontade para contribuir com suas ideias e propostas, conectando-se conosco como coautores e parceiros.

Nessa edição, apresentamos novos conceitos, aplicações e ferramentas como a Matriz de Eisenhower, destaque da coluna do Especialista Responde, e alinhado a isso, na sessão de dicas de livros, você pode conferir sobre Mapeamento do Fluxo de Valor. Preparamos esses assuntos e muito mais para que você reflita e atue estrategicamente e entregue mais valor para a sua organização. Além disso, a newsletter desse mês traz uma grande oportunidade para a comunidade de gerenciamento de projetos na sessão de Artigos do PMI.

Confira todas as sessões e participe, nosso canal aberto está aqui para nos falarmos, entre em contato conosco [newsletter@pmirio.org.br](mailto:newsletter@pmirio.org.br).

Coisas boas acontecem quando você se junta ao PMI!



Desejo a todos uma ótima leitura.  
Seja bem-vindos!

# Conversando com os voluntários



**Felipe Nascimento**  
**Head de Inovação voluntário do PMI-Rio**  
**(equipe do evento 4<sup>º</sup>PMI).**

Iniciei minha carreira profissional na área de TI, minha formação foi toda com base em tecnologia: ensino técnico, bacharel e MBA. No início segui o plano dessa carreira, em 2006 iniciei como estagiário e suporte técnico em uma corretora de ações, desenvolvedor de sistemas e como administrador da infraestrutura de redes e servidores. A experiência de atender aos usuários resolvendo problemas específicos, fez com que eu visse um outro lado da carreira, algo não tecnológico, necessário para meu contexto na época, o relacionamento pessoal. Comecei a estudar sobre esse tema e cheguei em assuntos como o da criatividade e de técnicas de colaboração com foco em resolução de problemas. Uma das ferramentas que encontrei foi a abordagem chamada Design Thinking e, mesmo com competências técnicas, coloquei em prática para validar e para gerar aprendizado.

De 2015 em diante, com minha mudança de mentalidade em olhar para projetos com uma visão mais criativa e buscando gerar soluções de forma colaborativa, iniciei minha trajetória no universo de projetos, já utilizando uma abordagem ágil e com busca da inovação. Meu objetivo é gerar valor, tanto para clientes, quanto para parceiros e também para as organizações e pessoas que tenho relacionamento. O que destaco em minha carreira é a mentalidade de buscar constantemente o aprendizado, e não falo só de cursos, falo também de livros, artigos, podcasts, vídeos, filmes e experiências, pois o maior aprendizado é conquistado com a prática.

Para trabalhar com projetos com foco em inovação é importante a aplicação de métodos, conhecer das práticas mais atuais na condução dos projetos, mesclar com abordagens ágeis para que a entrega de valor seja constante, conhecer de frameworks e abordagens cocriativas como as abordagens de design aplicadas ao modelo de negócio corporativo e, acima de tudo, ter curiosidade para continuar se atualizando e aprendendo.

Em minha experiência, juntando a parte tecnológica com a parte de inovação, que muitas vezes se misturam, é preciso conhecer o momento profissional que estamos e o momento de maturidade da organização em que está atuando. Tirar lições desse processo, buscar novos modelos, exercitar a empatia e sempre envolver pessoas é uma das grandes lições que aprendi em minhas experiências.

Ser voluntário do PMI-RIO é um privilégio, pois é um local de grandes oportunidades, aprendizado na prática e networking de alto nível. Estou colocando em prática minhas ideias e estamos com uma boa resposta, o ambiente de voluntários no PMI é muito rico, pessoas incríveis e com grande nível de conhecimento e experiência. Meu papel é levar a equipe com foco em gerar inovação, gerar valor, sempre em equipe e de forma colaborativa. Realmente, boas coisas acontecem quando estamos envolvidos com o PMI.



**Marcantonio Fabra**

**VP de Comunicação e Marketing**

## Matriz de Eisenhower

Você já ouviu falar na Matriz de Eisenhower? Trata-se de uma das melhores ferramentas para priorização de tarefas e carga de trabalho. Seu nome é uma homenagem a Dwight D. Eisenhower, um general de cinco estrelas e o 34º presidente dos Estados Unidos. Eisenhower era conhecido por seus incríveis níveis de produtividade.

Empresas e indivíduos podem usar a matriz de Eisenhower para planejar, delegar, priorizar e agendar tarefas diárias ou semanais. Ao atribuir tarefas a um dos quatro quadrantes abaixo, você pode determinar a urgência delas e descobrir como lidar com elas de maneira apropriada:

- Primeiro quadrante: urgente e importante (tarefas a serem concluídas imediatamente), estas são tarefas para “fazer primeiro” que são vitais e devem ser resolvidas o mais rápido possível. Elas são, normalmente, solicitações de última hora que surgem devido a circunstâncias imprevistas. Geralmente, tarefas como esta devem ser concluídas imediatamente ou no mesmo dia. Exemplos incluem cobrir um projeto para um colega doente ou lidar com uma emergência imprevista, como uma interrupção da cadeia de suprimentos.
- Segundo quadrante: importante, mas não urgente (tarefas a agendar para mais tarde), estas são metas/tarefas de longo prazo que são importantes, mas não têm um prazo particularmente rígido, por isso, você pode programá-las para conclusão posterior. Exemplos incluem a obtenção de uma qualificação profissional ou planejamento para a meta de negócios de longo prazo, como redução de orçamento.
- Terceiro quadrante: urgente, mas não importante (tarefas para delegar a outra pessoa), estas tarefas precisam ser concluídas imediatamente, mas podem não ser importantes o suficiente para exigir sua atenção, o que significa que podem ser delegadas a outros membros da sua equipe. Exemplos incluem trabalho rotineiro ou longas reuniões/chamadas telefônicas sem um propósito claro.

# O especialista responde



**Marcantonio Fabra**

**VP de Comunicação e Marketing**

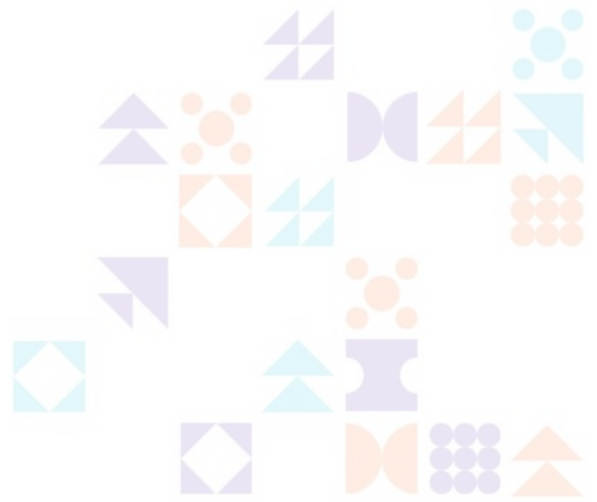

- Quarto quadrante: nem urgente nem importante (tarefas a serem eliminadas), estas tarefas são uma distração e devem ser evitadas, se possível. Em muitos casos, você pode simplesmente ignorar ou cancelar esses tipos de tarefas. Exemplos incluem atividades sociais ou pausas para chá/café desnecessariamente longas.
- Simplificando, usar a matriz Eisenhower pode ajudá-lo a visualizar suas tarefas dentro do contexto de importância e urgência. Quando você começa a pensar sobre sua carga de trabalho nesses termos, é muito mais fácil garantir que as tarefas mais importantes sejam priorizadas e concluídas o mais rápido possível.

	URGENTE	NÃO URGENTE
IMPORTANTE	"FAÇA AGORA!"	"AGENDE"
NÃO IMPORTANTE	"DELEGUE"	"ELIMINE"

## Dicas de livros de GP



**Janaina Lamas Filgueiras**

**GP de Comunicação e Marketing**

E se você e sua liderança estivessem realmente alinhados sobre a melhor forma de entregar valor ao cliente? Sim, é possível. Você precisa ler o livro Value Stream Mapping - How to Visualize Work and Align Leadership for Organizational Transformation. O Mapeamento do Fluxo de Valor (Como visualizar o trabalho e alinhar a liderança para a transformação organizacional).

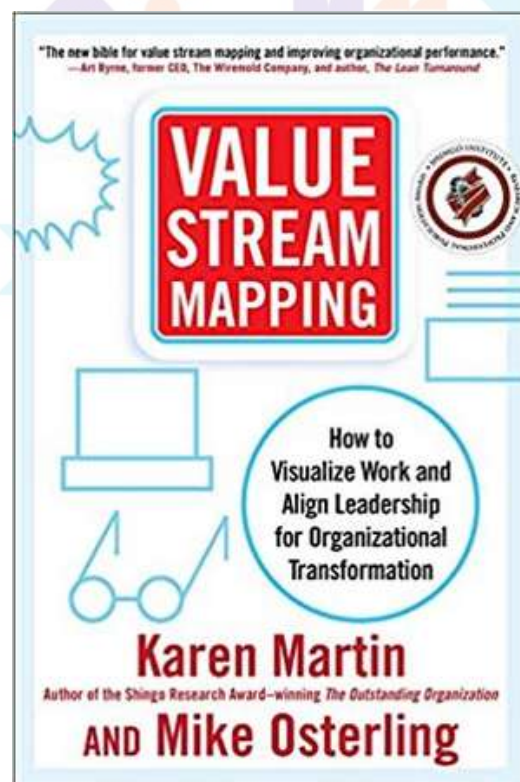

Aqui, é o foco principal e uma metodologia essencial, é uma abordagem comprovada para ajudá-lo a visualizar e resolver desconexões, redundâncias e lacunas em seu sistema de entrega de valor. Mais do que apenas uma ferramenta para eliminar o desperdício operacional, o mapeamento do fluxo de valor é um meio altamente eficaz de transformar o pensamento da liderança, definir estratégias e prioridades e criar um fluxo de trabalho centrado no cliente.

O livro é um guia detalhado e os especialistas em melhoria de desempenho de negócios Karen Martin e Mike Osterling apresentam uma maneira prática de compreender profundamente como o trabalho é executado em diferentes etapas incluindo todos os aspectos como a psicologia da mudança, liderança, criação de equipes, construção de consenso e desenvolvimento de um movimento para a mudança. E você vai aprender:

- O propósito e os benefícios do mapeamento do fluxo de valor - e as armadilhas potenciais a serem evitadas.
- O que você pode esperar obter da análise do fluxo de valor e com que rapidez.
- O nível de envolvimento que os líderes seniores precisam ter e por quê.
- Funções e responsabilidades de liderança no processo de transformação.

**Faça um desafio para você: Leia o livro e compartilhe uma lição aprendida usando a #newsletterpmirio nas redes sociais. Vamos?!**

[Faça o download do primeiro capítulo](#)

[Compre o livro](#)

# Conheça o PMI-RIO



**Marcelo Furtado**

VP de Eventos e CISO PMI RIO

## PMI RIO em conformidade com a LGPD

O PMI-RIO através da sua diretoria e também do programa de “Compliance” decidiram instituir duas novas áreas ligadas à presidência do capítulo para responder à LGPD (Lei Geral de Proteção de Dados).

A primeira área é a de privacidade de dados, responsável por estabelecer e validar os requisitos da gestão e manipulação de dados pessoais e dados pessoais sensíveis no capítulo, trabalhar como principal canal de comunicação para titulares dos dados e também para ANPD (Autoridade Nacional de Proteção de Dados).

A segunda área será o SGSI (Sistema de Gestão de Segurança da Informação) responsável pelo desenvolvimento e implementação de controles que colaborem na prevenção, resposta e resolução de incidentes que possam comprometer a confidencialidade, integridade ou disponibilidade dos nossos dados.

A área de privacidade terá um relacionamento forte com “Compliance”, colaborando para um programa mais extenso; e a área de SGSI (Sistema de Gestão de Segurança da Informação) terá um relacionamento muito forte com o Comitê de Tecnologia e Inovação, em virtude da necessidade de implementação de novos controles que objetivam garantir a segurança da informação no nosso capítulo.

Voluntários e membros filiados ao PMI sempre receberão notícias desses programas através do nosso projeto de conscientização.

## Destakes de eventos do PMI Rio

A 4ª PMI de novembro irá tratar a respeito da nova estrutura, novos conteúdos e os impactos da 7ª edição do PMBOK. Venha com a gente para esse evento e conheça mais a respeito das mudanças nessa nova edição com os palestrantes Robson Camargo e André Ricardi.

Anota aí: dia 03 de novembro às 19 horas



[Inscreva-se](#)

As inscrições para o 19º Ciclo do Programa de Mentoring do PMI Rio estão abertas!

Se você está procurando por mentoria em Gerenciamento de Projetos esta é a sua vez de participar do Programa de Mentoring do PMI Rio!

O Mentoring é uma espécie de tutoria em que um profissional sênior e mais experiente compartilha conhecimentos e experiências para o desenvolvimento de carreira de profissionais menos experientes. Então, aproveite essa oportunidade para desenvolver suas habilidades em Gerenciamento de Projetos e crescer profissionalmente.



[Inscreva-se](#)



## Destques de eventos do PMI Rio

No dia 21 de outubro aconteceu o Webinar com o tema Storytelling – a prática de saber se comunicar bem através de uma história.

Nesse evento, a palestrante Suzana Fernandes mostrou que uma narrativa deve ser bem articulada, com começo, desenvolvimento e conclusão específico, e que de alguma forma capture o público, seja pela história, pelas imagens, pelo conteúdo e por impactos. Tem alguma dúvida de que esse evento foi um sucesso?



**Confira a agenda de eventos em nosso site e fique por dentro de todas as nossas programações!**

## Agenda de eventos

## Núcleo Norte Fluminense do PMI-RIO realiza mais um evento de muito sucesso

Foi realizada no último dia 29 de setembro a 6ª edição do Encontro de Gerenciamento de Projetos do Norte Fluminense, que neste ano trouxe o tema Nova realidade para o Norte do Estado.

Esse é um evento mais que tradicional na região, realizado pelo Núcleo do Norte Fluminense do PMI-RIO, cuja primeira edição aconteceu em 2009.

Neste ano o evento contou com a presença de mais de 30 participantes, e com palestras de referência para a Região Norte do estado do Rio de Janeiro. O evento teve como um dos palestrantes o Sr. Cláudio Kuyven que ministrou uma palestra sobre Contratos de partilha de produção (CPP): um oceano de novos projetos do Pré-sal, que trouxe como exemplo o CPP do Campos de Búzios que gerou mais de R\$ 68 bilhões para a União em bônus de assinatura.

Também participaram do evento os senhores Vitor Vargas e Mauro Destri, que trouxeram o tema Descomissionamento de Unidades de Produção, com informações sobre o arcabouço legal de ANP (Agência Nacional de Petróleo) e outros órgãos e sobre uma metodologia inovadora para o gerenciamento de projetos desta natureza.



**Cláudio Kuyven**



**Mauro Destri**



**Vitor Vargas**

## Interior Conectado

As palestras foram seguidas de uma mesa redonda contando com todos os participantes para tratar sobre Petróleo e outras matrizes energéticas.

Para encerrar com chave de ouro o evento, foi realizada uma sessão de Networking para troca de experiência entre os participantes.

Nossos agradecimentos aos voluntários que ajudaram na organização, às instituições educacionais (UCAM, ISECENSA, IFF, UFF Rio das Ostras e Estácio de Sá) que ajudaram na divulgação do evento e, finalmente, aos patrocinadores do evento: Plínio Bacelar/Proteus, Goldratt Consulting e Tecman.

Patrocinadores do evento:



Com certeza esse foi mais um evento de sucesso do Núcleo Norte Fluminense do PMI-RIO e outros estão por vir!!!

## Artigos do PMI



**Caren Pascoli Machado**  
Gerente de Projetos

O artigo desta edição é parte do programa de Mentoring do PMI Rio da mentorada Caren Pascoli Machado sob orientação da mentora Karolina Poznyakov.

Caren Pascoli Machado é Gerente de Projetos. Atua em diversas frentes e tipos de empreendimentos sempre de grande complexidade justificados tanto pelo porte, como Shopping Centers e Refinarias, quanto pela quantidade de projetos simultâneos dividindo recursos (programas de construção da área de varejo).

O objetivo desse artigo intitulado "Otimização do Ciclo de Vida Tradicional Utilizando Práticas Ágeis nos Processos da Construção Civil" é sugerir a implementação de práticas baseadas na Mentalidade Ágil em projetos de construção civil cujos Ciclos de Vida Tradicionais (baseados em planos) usualmente são adotados. Para tanto, foram estudados os conceitos dos Ciclos de Vida através de leitura de Guias, Artigos e participação em Workshops.

O objetivo principal é encontrar a melhor abordagem a ser utilizada na construção civil de forma a alavancar resultados. Com base neste estudo, concluiu-se que o Ciclo de Vida Híbrido é a melhor opção, sempre que possível, por utilizar o que mais agrega valor de cada tipo de abordagem.

Ficou interessado? Leia o que o trabalho vem a propor. O que esse artigo lhe gera de insight? Converse com a autora. Interaja! Confira um trecho do artigo abaixo e leia na íntegra no Blog do PMI:

[Leia o artigo completo](#)

Já pensou em ter seu artigo premiado pelo PMI Rio?

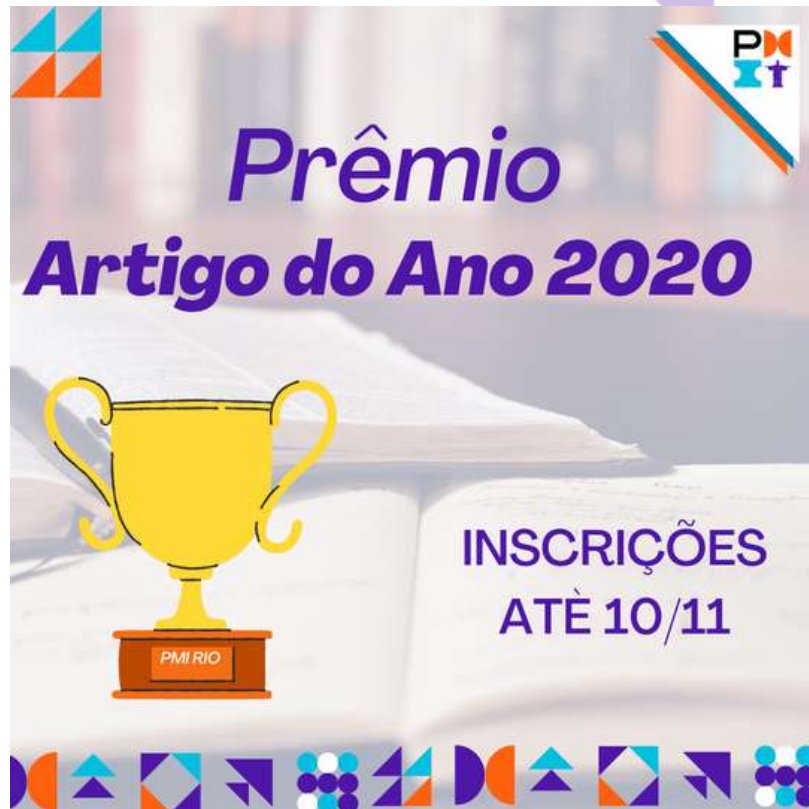

O prêmio reconhece a importância da pesquisa acadêmica e dos artigos para a criação e disseminação de conhecimento no campo do gerenciamento de projetos.

A premiação está voltada para o público acadêmico do estado do Rio de Janeiro (professores, pesquisadores, alunos de graduação e pós-graduação Lato Sensu e Stricto Sensu) e profissionais que atuam com Gerenciamento de Projetos, que buscam estabelecer contato entre a prática e a teoria nesta área. Ficou interessado (a)? Saiba todas as informações no edital e participe!

O próximo artigo premiado pode ser o seu!

[Confira o edital](#)

[Inscreva-se](#)

# Top Trends de projetos

## 1 Virtual Experience Series 2021

Quer ter uma experiência virtual e se conectar com oportunidades de uma maneira única? O PMI lançou nos dias 06 e 07 de outubro a experiência de uma feira virtual e deixou disponível até Janeiro de 2022 o acesso remoto às palestras e eventos que ocorrerão. O acesso é gratuito para filiados ao PMI e membros certificados podem ganhar 25 PDUs. Quer saber mais, acesse o link abaixo:

[Saiba mais!](#)

## 2 2021 Gartner Market Guide for Enterprise Agile Frameworks

Você sabia que em fevereiro deste ano o Project Management Institute foi reconhecido como fornecedor representante no 2021 Gartner Market Guide? Se você ainda não sabia e não baixou, obtenha sua cópia do relatório do Guia de mercado do Gartner para Enterprise Agile Frameworks para saber mais sobre o mercado ágil. Fique atento para as próximas publicações.

[Saiba mais!](#)

## 3 Micro-Credentials

Procurando uma maneira de destacar sua experiência? As micro-credenciais PMI são a sua solução. Com foco em conjuntos de habilidades específicas, essas ofertas do PMI ajudam você a aprender, testar e ganhar um distintivo digital em uma fração do tempo. Adicione o emblema ou badge ao seu perfil digital e mostre sua conquista.

[Saiba mais!](#)

## 4 Agile Hybrid Project Pro Micro-Credential

Esse é o nosso quarto destaque, agora que você já sabe que existe essa possibilidade de realizar certificações rápidas que atestam o seu conhecimento sem necessidade de inscrição, concluindo apenas o curso on-line sob demanda com aproximadamente 6½ horas para ganhar 13 PDUs para manter a certificação PMI. Passe na avaliação online e adicione o emblema do Agile Hybrid Project Pro ao seu perfil. Não há necessidade de renovar. Basta adicionar o crachá digital ao seu perfil e currículo para destacar suas habilidades e versatilidade em ambientes ágeis e híbridos.

O PMI está com uma oferta válida até dia 31 de dezembro com 20% de desconto. Acesse e saiba mais informações.

[Saiba mais!](#)

## 5 STRATEGY@WORK - Embracing and Leading Perpetual Transformation

Você é líder e atua de forma estratégica na sua empresa? Junte-se a executivos globais e líderes de organizações da classe mundial para um intercâmbio liderado por especialistas em estratégia, liderança e transformação. A programação é para 28 e 29 de Outubro, mas o evento que contará com palestras, workshops e painéis de discussão estará disponível até 30 de Janeiro de 2022

[Saiba mais!](#)



**Jefferson Menas**  
Gerente de Projetos de  
Estratégia na VP CEGC

## Descomplicando a Gestão de Riscos

Nessa entrevista do Café e Projetos conversamos com o especialista e professor Marcantonio Fabra sobre o tema **Descomplicando a Gestão de Riscos**. Marcantonio traz o tema de gestão de riscos de uma forma descomplicada, com muita prática e aplicação na vida real. Você se interessa pelo tema gestão de riscos? Então acompanhe essa entrevista com a gente!



**Marcantonio Fabra**  
VP de Comunicação e Marketing

### Café & Projetos:

Mestre Marcantonio, que satisfação poder conversar com você sobre esse tema que é fundamental para todos nós. Como você define a gestão de riscos de forma descomplicada?

### Marcantonio Fabra:

Gestão de riscos é, basicamente, antever as situações que podem impactar o projeto e prever ações para elas antes que aconteçam.

Os riscos corporativos são aqueles que podem trazer impactos na organização e a gestão de riscos corporativos consiste em antever eventos que podem afetar a empresa e prever ações para eles antes que aconteçam.

### Café & Projetos:

Realmente uma definição bem objetiva de gestão de riscos. Marcantonio, você tem algum exemplo de gestão de riscos na vida pessoal?

### Marcantonio Fabra:

Nas viagens com a família, por exemplo, sempre me preocupo em antever problemas. Qualquer viagem levo sempre vários planos de contenção, gatilhos para identificar quando um risco ocorre e procuro sempre administrá-los. Outro ponto interessante é gerenciar as oportunidades, ou seja, analisar condições que podem trazer economias de tempo, de custos ou qualquer tipo de benefício quando ações de resposta são realizadas oportunamente.

### Café & Projetos:

Muito bom, realmente todos nós fazemos gestão de riscos de alguma forma. Por falar nisso, teria algum exemplo de gestão de riscos em ambiente profissional também?

### Marcantonio Fabra:

Certamente, Jefferson. Poderia citar aqui vários exemplos mas um que gosto bastante é relacionado à liderança e escuta ativa da equipe para mapeamento de riscos dos projetos. A equipe em geral traz muitos riscos e também soluções ou respostas para os riscos e isso tem sido uma boa prática. Importante valorizar as lições aprendidas para que possamos retroalimentar a base de riscos corporativos. Nada que seja falado pela equipe deve ser perdido!

### Café & Projetos:

Excelente dica mestre! E para quem não costuma fazer gestão de riscos de uma forma sistemática ou ainda, para alguém que deseja praticar a gestão de riscos, qual dica você daria para praticar a identificação de riscos e as ações sobre os riscos?

### Marcantonio Fabra:

Gestão de riscos é treino, você pode melhorar conforme exercita. Uma dica interessante e simples que pode ser exercitada qualquer dia e qualquer hora livre é usando os filmes. Você pode exercitar assistindo um filme nunca visto e nas situações chave você interrompe o filme e pensa sobre os riscos e o que faria para mitigá-los ou até mesmo eliminá-los. Obviamente que muitas vezes os riscos podem não ocorrer, mas conforme sua capacidade vai melhorando você vai observar que começará a acertar com maior frequência os eventos que ocorrem. Teste isso, recomendo.

### Café & Projetos:

Sensacional Marcantonio! Já separei aqui a pipoca para treinar gestão de riscos no final de semana. Muito obrigado pela conversa e até a próxima pessoal!

Não deixe de acessar o Café e Projetos no YouTube, Instagram e Podcasts.

**Acesse o Café e Projetos nas principais plataformas:**



# Parcerias

## Conquistando Nosso Território

Nossa cabeça de ponte é a estrutura de núcleos: temos um no Norte Fluminense, um na Serra e um no Sul Fluminense. Agora chegou a vez de Parcerias. Nosso voluntário Héber Severiano Junior assumiu o desafio de coordenar com os responsáveis de cada núcleo – que já fizeram um levantamento inicial de parcerias potenciais – para oferecer mais valor aos nossos membros nessas regiões.

Outro movimento importante foi a apresentação ao Conselho Consultivo do projeto Portfólio de Produtos, liderado pelo voluntário Evaldo Gabetto. O objetivo desse projeto é demonstrar às empresas o valor que podemos oferecer a elas e seus funcionários, incentivando parcerias. A apresentação teve grande impacto e revelou uma oportunidade de trabalho em sinergia com a equipe de Responsabilidade Social, disparando um novo Sprint na jornada do portfólio de produtos. Muito em breve estaremos prontos para o road show. Se você trabalha em uma empresa que poderia se beneficiar de uma parceria com o PMI Rio, peça ao pessoal de Benefícios para falar com a gente em [parcerias@pmirio.org.br](mailto:parcerias@pmirio.org.br) e coisas boas acontecerão!



Venha ser nosso parceiro.  
guardamos um espaço aqui  
para ter você conosco!

[Entre em contato](#)



# Que tal ser um voluntário(a) do PMI Rio?

Todas as iniciativas do PMI Rio (eventos, grupos de estudos, treinamentos, palestras e etc.) são gerenciadas como projetos realizados por voluntários, filiados ou não, que contribuem com a evolução e a visibilidade do nosso capítulo. Pelo ano de 2020, agradecemos a todos por trazerem benefícios para a nossa comunidade entregando real valor com suas individualidades, conhecimento e dedicação.

Somos uma unidade, nossa união faz a força. Para 2021, traçamos juntos novos objetivos e vamos além. Você também pode fazer parte de nossa unidade.

## Qual a vantagem de ser um voluntário?

Além do seu próprio desenvolvimento profissional, o voluntariado abre um leque enorme de networking com profissionais de alto nível, além, é claro, de um destaque na comunidade de Gerenciamento de Projetos. Muitos voluntários se recolocaram no mercado de trabalho ou tiveram crescimento profissional ao apresentar no seu currículo o fato de ser voluntário do PMI.

Se você se interessou em ser nosso voluntário, se candidate a uma das vagas.

Inscreva-se e faça parte de nosso time, venha ser um voluntário!

[Inscreva-se](#)



# Por que ser um filiado do PMI Rio ?

Nosso objetivo é lembrá-lo do investimento na sua carreira! Como membro do PMI-RIO, você tem uma série de benefícios destinados a apoiar o seu crescimento na carreira e sucesso.

Ao se filiar ao PMI-RIO, você passa a fazer parte de um capítulo que prioriza entregar aos seus membros uma série de vantagens, muito maiores que o valor de R\$ 121,00 anuais pagos ao Capítulo, entre eles:

- Certificações - Valores diferenciados para exames de certificações PMI;
- Programa de Mentoring - Seja mentorado por mentores com vasta experiência em Gestão de Projetos;
- Webinars exclusivos - Seminários online gratuitos abordando tópicos atuais por profissionais referência no mercado;
- Encontros de Networking com Filiados - A possibilidade de fazer networking e benchmarking com profissionais com vasta experiência na área;
- Conexão com Universidades - Parcerias e palestras;
- Workshops - Novas técnicas e tendências do mercado de gestão de projetos;
- Workshops sobre certificações - Encontre a certificação mais adequada para dar um upgrade na sua carreira;
- Desenvolvimento Profissional - Eventos e atividades que contabilizam PDUs para manutenção de certificações.

Mantenha seu crescimento profissional de forma contínua! Filie-se ao PMI-Rio hoje mesmo. Se tiver dúvidas, por favor não hesite em nos contatar através do canal [filiacaocomunica@pmirio.org.br](mailto:filiacaocomunica@pmirio.org.br)

[File-se ao PMI](#)

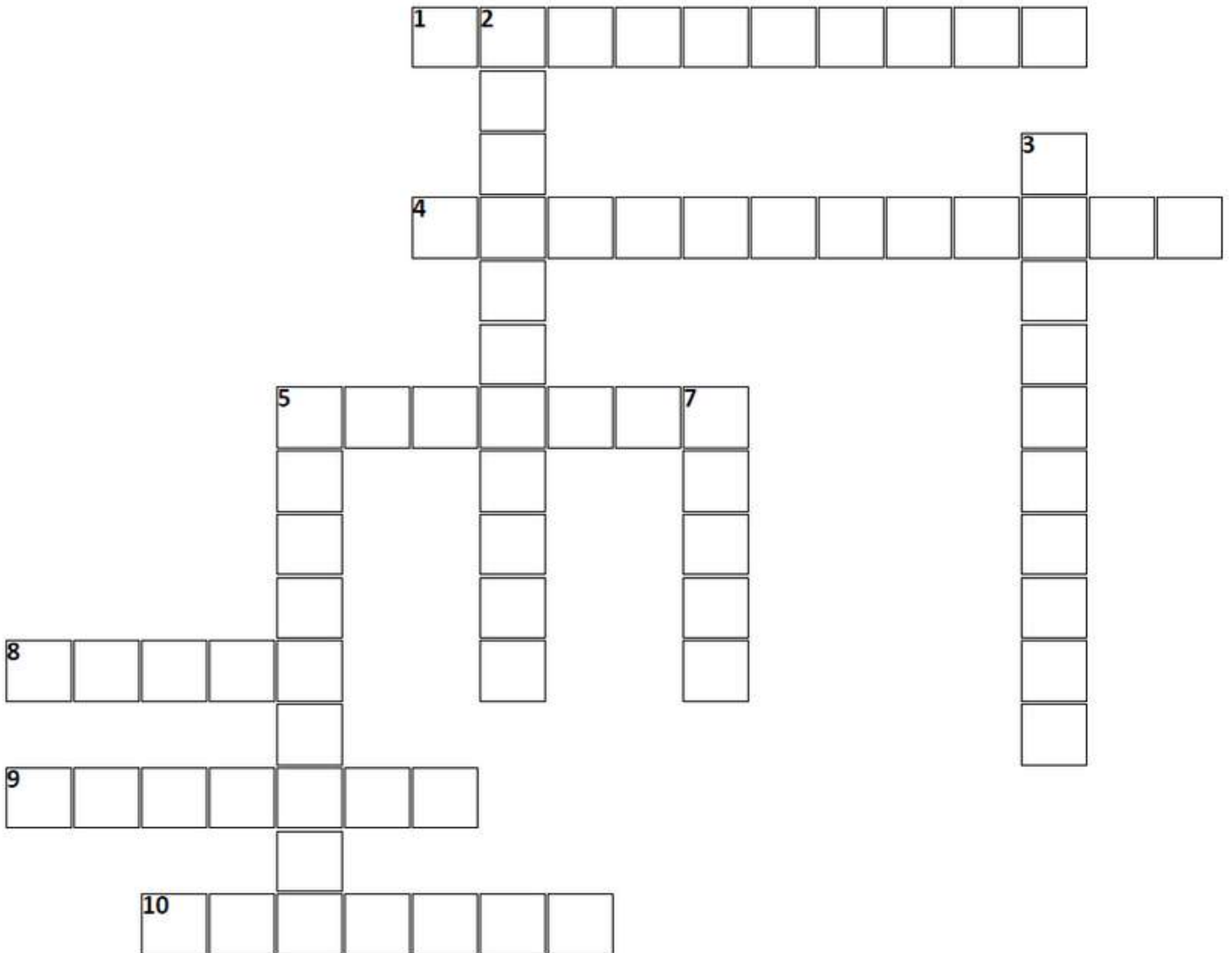
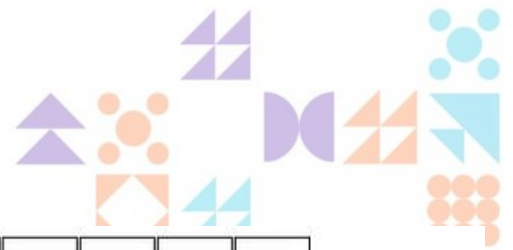

## Horizontais

- 1 Tarefas a agendar para mais tarde, estas são metas/tarefas de longo prazo.
- 4 Prática de saber se comunicar bem através de uma história.
- 5 Reduzir ou aliviar os riscos.
- 8 (de valor) definido como o conjunto de passos necessários para se ter um produto ou serviço
- 9 União de metodologias com o objetivo de gerar melhores resultados.
- 10 Tarefas para "fazer primeiro" que são vitais e devem ser resolvidas o mais rápido possível.

## Verticais

- 2 (Ágil) formas de pensamento para gerar o dobro do valor com a metade do trabalho.
- 3 Matriz como uma das melhores ferramentas para priorização de tarefas e carga de trabalho.
- 5 Programa de mentoria do PMIRio.
- 7 (Gestão de) consiste em antever eventos que podem afetar a empresa e prever ações para eles antes que aconteça

## Sugestão dos leitores



**Queremos ouvir você: O que quer ver em nossa Newsletter?**

**Qual assunto quer ver aqui?**

**Quer se tornar nosso parceiro e publicar seu evento conosco?**

**Tem um artigo e gostaria de publicá-lo em nossa Newsletter?**

**Quer indicar um livro?**

É simples, envie um email para:

[newsletter@pmirio.org.br](mailto:newsletter@pmirio.org.br)

Para se manter sempre atualizado acesse nosso site e siga-nos em nossas redes sociais



## Muito Obrigada!

Essa Newsletter foi realizada em conjunto com o nosso Comitê Editorial. E fazem parte e faz parte de um dos projetos de Marketing do PMI Rio elaborado pela nossa equipe:



**Marcantonio Fabra**  
VP de Comunicação e Marketing



**Janaina Lamas Filgueiras**  
GP de Comunicação e Marketing



**Julia Vieira dos Santos**  
Analista de Projetos  
de Comunicação e Marketing



**Jefferson Menas**  
Gerente de Projetos  
Comitê Estratégico de Gestão do  
Conhecimento (CEGC)



**Luiza Ortiz**  
Líder Ágil VP de Eventos



**Luiz Labriola Mariano**  
Head do Programa de  
Mentoring



**Anne Escobar**  
Líder da equipe de  
relacionamento da VP filiação



**Bruno Santos**  
Membro de equipe  
Comitê Estratégico de Gestão  
do Conhecimento (CEGC)